



การไฟฟ้าส่วนภูมิภาค
PROVINCIAL ELECTRICITY AUTHORITY

เลขที่ ก.๓.บค.(ปน.) ๑๗๗๗ /๒๕๖๒

ชื่อผู้รับ นายภักพงษ์ วงษ์พันธุ์ทา

ชื่อผู้ส่ง นายสงวน นาคลัมย์

วันที่ ๑๑ กันยายน ๒๕๖๒

ตำแหน่ง อ.ก.บ.บ.(ก.๓)

ตำแหน่ง ผจก.กฟอ.บางเลน

ด้วยการไฟฟ้า อ.บางเลน จะขอตัดไฟเพื่อปฏิบัติงาน เพื่อพาดสาย ๑๑๕ ตามแผนผังสังเขปแนบ จำนวน ๑ แผ่น ดังนี้

ที่	ฟีดเดอร์	วัน/เดือน/ปี	ตั้งแต่เวลา	ถึงเวลา	ลักษณะงานที่ปฏิบัติ/ บริเวณ	จาก	ถึง	ผู้ควบคุมงาน
๑.	08 SLY	22 ก.ย.62	08.00 น.	17.00 น.	พาดสายส่ง 115 ไปสถานี ชั่วคราว บางเลน 2	Dis ชั่วคราว (ค.ชัยพันธ์)	Dis ชั่วคราว - SLY10S-05 -ตรง ข้ามไร่วัฒนา	นาย สุนทร มาก คล้าย พง.๕ กฟ.๒ กฟ. ส่วนกลาง ๐๘๗- ๓๖๓๓๒๗๘
๒.	06 BEA	22 ก.ย.62	08.00 น.	17.00 น.	พาดสายส่ง 115 ไปสถานี ชั่วคราว บางเลน 2	BEA09S-17	BEA09S-21- SLY09S-08- SLY08S-07	

พื้นที่ที่มีผู้ใช้ไฟได้รับผลกระทบ(ไฟดับ) แยกอริยะแลนด์ ๑๑ แยกโรงงานวิทยุทั้งหมด

ผู้ประสานงานการดับไฟ ชื่อ นายวินัย หอยสังข์ทอง ตำแหน่ง ทพ.ป.บ โทร ๐๘๙-๕๕๑๑๕๑๕

พื้นที่ ที่ขอตัดไฟปฏิบัติงานมีสายเคเบิลใยแก้วนำแสงของ กฟภ. (หากมีโอกาสชำรุด ผศส.กรส.(ก.๓) จะไปตรวจสอบก่อนปฏิบัติงาน)

๑. / มีสายเคเบิลใยแก้วนำแสง ๑.๑ / มีโอกาสชำรุด ๑.๒ / ไม่มีโอกาสชำรุด

๒. / ไม่มีสายเคเบิลใยแก้วนำแสง

หมายเหตุ ปฏิบัติงานโดยใช้ชุด ก่อสร้าง กทม.และชุดก่อสร้าง ก.๓

(นายสงวน นาคลัมย์)

ตำแหน่ง ผจก.กฟอ.บางเลน

สำหรับแผนกควบคุมการจ่ายไฟ (ผคฟ.) กฟภ.๓

เรียน อ.ก.บ.บ.(ก.๓)

ผคฟ. พิจารณาแล้วเห็นควร

อนุมัติให้ดับไฟตามคำขอชื่อ..... ฟีดเดอร์..... จาก..... ถึง.....

ในวันที่..... ตั้งแต่เวลา..... น. ถึง..... น. ตามใบสั่งทำสวิชชิงเลขที่.....

อนุมัติให้ดับไฟตามคำขอชื่อ..... ฟีดเดอร์..... จาก..... ถึง.....

ในวันที่..... ตั้งแต่เวลา..... น. ถึง..... น. ตามใบสั่งทำสวิชชิงเลขที่.....

พนักงานศูนย์ฯ นาย..... ประสานงานการขอตัดไฟกับ.....

(.....)

สำหรับผู้อนุมัติ

ที่ ก.๓ ก.บ.บ.(คฟ.)

เรียน ผจก.....

อก.บ.ช.(ก.๓), อก.ว.ว.(ก.๓)

อนุมัติ และแจ้ง จ.ป. เพื่อตรวจสอบความปลอดภัย

ขั้นตอนการ สวิชชิง..... แผ่น

แผนผังแนบ..... แผ่น

ผจก..... (สถานี.....)

เพื่อทราบ และจัดพนักงานเข้าปฏิบัติงานร่วมกับศูนย์ฯ นครปฐม

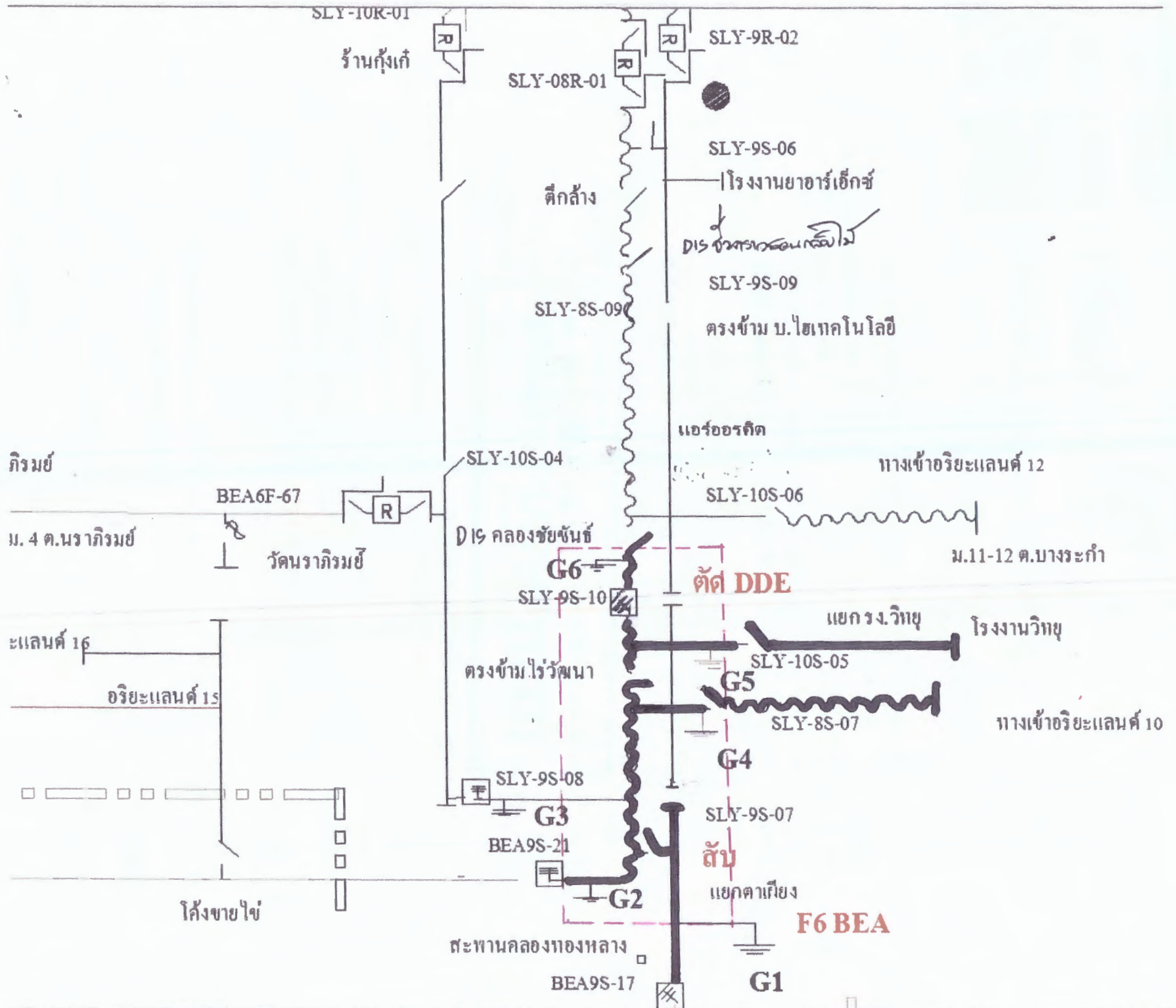

SLY-10R-01

ร้านกึ่งแก้ว

SLY-08R-01

SLY-9R-02

SLY-9S-06

โรงงานยาอาร์เอ็กซ์

DIS ช่างซ่อมคอนกรีต

SLY-9S-09

ตรงข้าม บ.ไฮเทคโนโลยี

SLY-8S-09

ตึกล่าง

แอร์ออร์คิด

ทางเข้าริยะแลนด์ 12

SLY-10S-04

BEA6F-67

SLY-10S-06

กิจกรรม

ม. 4 ต.นราภิรมย์

วัดนราภิรมย์

DIS คลองชัยพันธ์

ม.11-12 ต.บางระกำ

G6

SLY-9S-10

ตัด DDE

แยกรง.วิฑู

โรงเรียนวิฑู

ะแลนด์ 16

SLY-10S-05

อริยะแลนด์ 15

ตรงข้ามไร่วัฒนา

G5

SLY-8S-07

ทางเข้าริยะแลนด์ 10



โด้งชายไข่

G4

SLY-9S-07

SLY-9S-08

BEA9S-21

ตัด

แยกตาเกียง

F6 BEA

สะพานคลองทองกลาง

BEA9S-17

G1